

MÂHUR ŞARKI

Usûlü : CURCUNA (Mümkün olsaydı tahammül hüsnünün ibrâmına)

Müzik : SÂLİH SUPHİ SONER

Söz : ?

(♩ = 200)



Müm kün_____

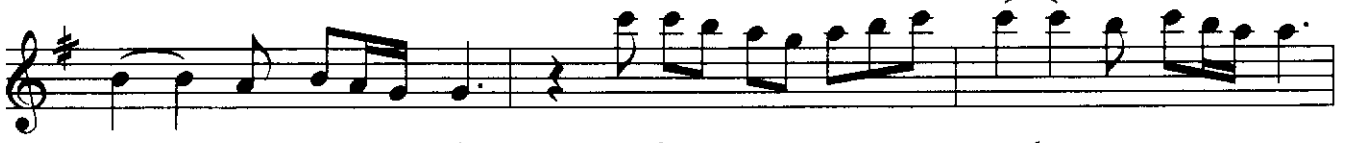

ol_____ say_____ di ta ham_____ mül_____



hüs nü nün_____ ib_____ râ_____ mı_____ na



hüs nü nün_____ ib_____ râ_____ mı_____ na

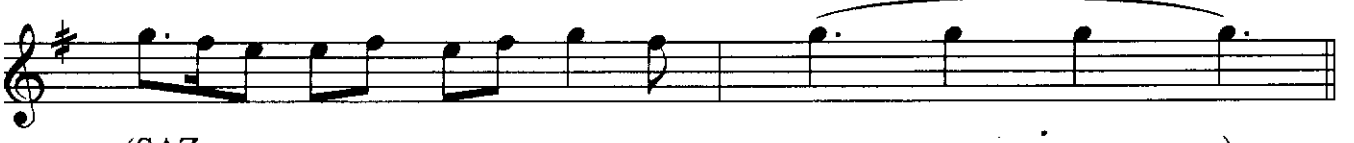

(SAZ_____)



Kim_____ dü şer_____ di_____ aş kıl_____ nın_____



â_____ ram_____ siz_____



â_____ lâ_____ mı_____ na (SAZ_____) na



(ARA SAZI_____)



MÂHUR ŞARKI

(2. Sahife)

SÂLİH SUPHİ SONER

Müp te lâ lık

tan be ter dir ta

bı ma â sū de lik

(SAZ) Bir ni gâh

i le ha lel ver

gön lü mün â râ mı

na Bir ni gâh i le ha

lel ver gön lü mün â

râ mı na (SAZ)

MÂHUR ŞARKI

(3. Sahife)

SÂLİH SUPHÎ SONER

Bel ki vus lat tır so nu hic râ nı

min â lem bu yâ

Ben o hâ lin in ti zâr

et mek te yim en câ mı

na en câ mı na

Ben o hâ lin in ti zâr et

mek te yim en câ mı

na en câ mı na (Son) E.B.

Mümkün olsaydı tahammül, hüsnünün ibrâmına
Kim düşerdi aşkının âramsız âlâmına
Müptelâlıktan beterdir tâb'ıma âsûdelik
Bir nigâh ile hâlel ver gönlümün ârâmına
Belki vuslattır sonu hicrânımın âlem bu ya
Ben o hâlin intizâr etmekteyim encâmına